Lima 2019
JUEGOS PANAMERICANOS Y PARAPANAMERICANOS

PANAM SPORTS ORGANIZATION

Americas Paralympic Committee

Miércoles 7 de agosto de 2019
Dirección de Comunicaciones, Comercialización y Mercadotecnia
BOLETÍN #14

/lima2019juegos /lima2019juegos @Lima2019Juegos /lima2019juegos Juegos Lima 2019

Las Leonas ya están en la final

Argentina sigue arrasando en los deportes colectivos

¿Ya tienes tu cerámica de Milco?

La mascota de los Panamericanos es el regalo perfecto en el Culturaymi

Lima 2019 fue testigo de la primera medalla Panamericana de las Islas Vírgenes Británicas. El Oro de Chantel Malone, en Salto de Longitud, entró a los libros.

Salto histórico

DATOS DE CAJÓN

133 *preseas tiene Perú en el Medallero Histórico Panamericano. El 17% (23) las ha conseguido en Lima 2019.*

Eve Jobs, la hija de Steve Jobs, el fundador de Apple, se robó todas las miradas en la Escuela de Equitación del Ejército, durante la prueba Ecuestre donde quedó sexta. "Me sentí genial", dijo la amazona, quien hoy vuelve a competir.

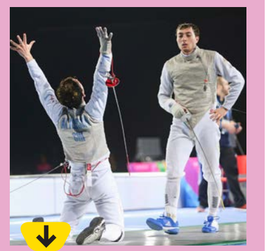

El Esgrima es uno de los deportes que causa sensación en Lima 2019. Aquí, el chileno Gustavo Alarcón celebra un punto ante su rival, el estadounidense Race Imboden, quien se llevó el triunfo.

La Vicepresidente del Perú, Mercedes Aráoz, vive y sueña con los Juegos Panamericanos. Ayer estuvo en el Centro de Convenciones y se dio un tiempo para conocer la 'Casa Perú' y tomarse un 'selfie' con esta voluntaria.

"¡No contaban con mi astucia!", parecen decir estos hinchas brasileños, quienes se disfrazaron del Chapulín Colorado y llamaron la atención en la Cancha Atlética de la VIDENA.

Medallero Lima 2019

Estados Unidos se consolida como el líder. Así quedó el Medallero al cierre de la edición.

		ORO	PLATA	BRONCE	TOTAL
1	EE. UU.	61	50	44	155
2	BRASIL	26	21	39	86
3	CANADÁ	24	40	32	96
4	MÉXICO	22	19	37	78
5	ARGENTINA	17	18	17	52
6	COLOMBIA	16	12	19	47
7	CUBA	15	12	13	40
8	PERÚ	7	6	10	23
9	CHILE	5	9	8	22
10	R. DOMINICANA	4	6	10	20
11	ECUADOR	4	6	8	18
12	PUERTO RICO	4	2	6	12
13	VENEZUELA	3	3	7	13
14	T. Y TOBAGO	2	1	1	4
15	GUATEMALA	1	3	4	8
16	JAMAICA	1	2	2	5
17	I. VÍRGENES B.	1	0	0	1
18	BOLIVIA	0	1	1	2
18	PARAGUAY	0	1	1	2
18	URUGUAY	0	1	1	2
21	NICARAGUA	0	0	3	3
22	COSTA RICA	0	0	2	2
23	A. Y BARBUDA	0	0	1	1
23	EL SALVADOR	0	0	1	1

'Piccolo' Clemente fue la gran atracción en la conferencia de prensa realizada en el Centro de Convenciones. El campeón de Longboard pidió el Boletín Lima 2019 para no perderse ningún detalle de los Juegos.

Editora Perú | Impresión y distribución: Empresa Peruana de Servicios Editoriales EDITORA PERU SA , Av. Alfonso Ugarte Nº 873, Lima

Frontón Peruano

Medallas a la vista

Kevin Martínez y Claudia Suárez, en Frontón Peruano, y el Dobles Femenino de Frontenis siguen arrasando y son fijos en el podio.

Al igual que los muchachos del Surf, ellos también sueñan con tocar el cielo con sus propias manos. Nos referimos a Kevin Martínez y Claudia Suárez, quienes vienen cumpliendo una estupenda campaña en Lima 2019. Ambos han ganado sus tres primeros partidos y apuntan a ganar la medalla dorada en Frontón Peruano.

Martínez no ha perdido ningún set, y se confirma como favorito. Ha vencido al cubano Alejandro González, luego al mexicano Isaac Pérez y finalmente al estadounidense Salvador Espinoza. Solo le falta enfrentar el argentino Guillermo Osorio, quien marcha segundo en la tabla general, para asegurar medalla de plata. Sin embargo, Kevin va por el oro.

En tanto, Claudia Suárez, 20 veces campeona nacional, ha superado a la cubana Wendy Durán por 2-0 (15-6 y 15-10), a Melina Sphan de Argentina (15-9 y 15-8) y a Diana Rangel de Bolivia (15-9 y 15-6). Hoy al mediodía va por la final, frente a Rosario Valderrama de Chile, en el Polideportivo Villa María del Triunfo.

Por su parte, en Dobles Femenino, las peruanas Nathaly Paredes y Mía Rodríguez vencieron 2-1 a las chilenas Magdalena Muñoz y Natalia Bozzo y buscarán ante México meterse al partido por la medalla de oro en la modalidad de Frontenis. Las rivales de Paredes y Rodríguez serán las mexicanas Guadalupe Hernández -oro en Guadalajara 2011- y Ariana Cepeda Mora.

El Profesor

Kevin Martínez está comprometido con el crecimiento del Frontón Peruano, pues se dedica a dar clases a niños, jóvenes y adultos.

¡Estamos en la final!

El Remo también tuvo una excelente jornada: ayer en las instalaciones de Albufera Medio Mundo, en Huacho, los peruanos clasificaron a tres finales en distintas modalidades. En Doble par de remos corto, la dupla integrada por Gerónimo Hamann y Álvaro Torres hizo un tiempo de 6:25.00 y acabó primera en el repechaje. Por su parte, Renzo León y Gianfranco Colmenares, con un tiempo de 6:31.82, también se metieron a la final en la modalidad de Doble par cortos Ligero. Finalmente, la Dupla Femenina, integrada por Camila Valle y Pamela Noya, buscarán la gloria en la modalidad Doble par cortos peso ligero.

REYES DE AMÉRICA

LOS JUEGOS 2019 EN IMÁGENES

Premio que vale por dos

Andray Dacres (Jamaica) registró 67.68 metros en la prueba de Lanzamiento de Disco y celebró doblemente: obtuvo la de Oro e impuso un nuevo récord Panamericano.

Guardó sus fuerzas

Durante el 90% de la competencia de 5000 metros planos, el mexicano Fernando Martínez no aparecía entre los primeros. Recién en los últimos 300 metros, aceleró y se quedó con la medalla dorada.

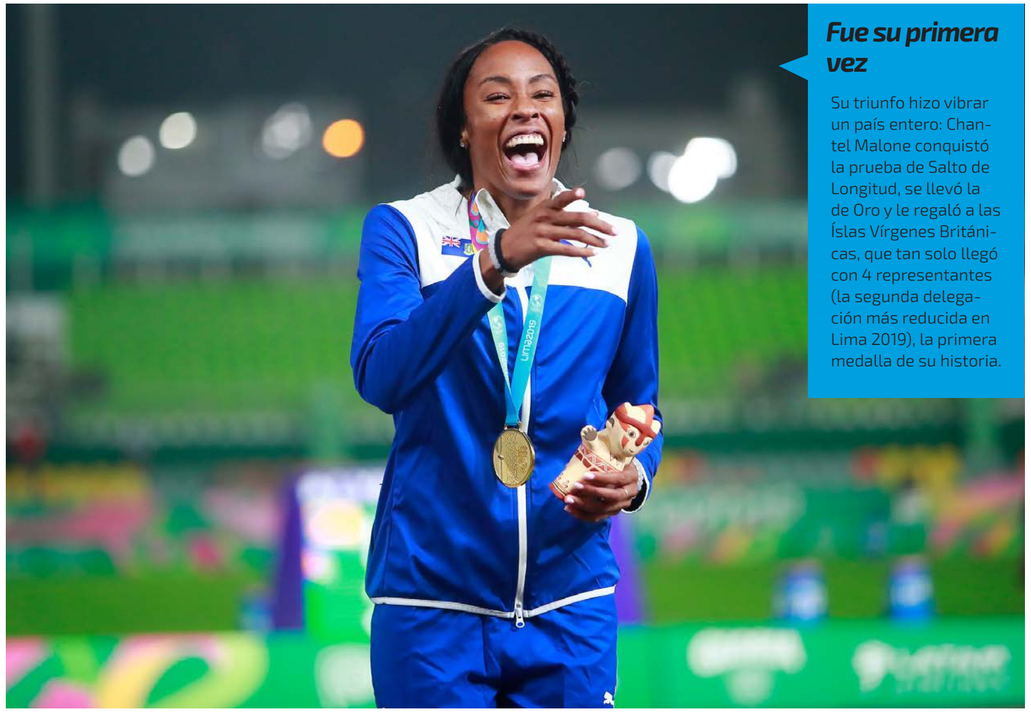

Fue su primera vez

Su triunfo hizo vibrar un país entero: Chantel Malone conquistó la prueba de Salto de Longitud, se llevó la de Oro y le regaló a las Islas Vírgenes Británicas, que tan solo llegó con 4 representantes (la segunda delegación más reducida en Lima 2019), la primera medalla de su historia.

Hermandad dorada

Adriana y Melanie Díaz campeonaron en Tenis de Mesa Dobles Femenino. En una final reñida, las hermanas puertorriqueñas se impusieron 4-3 ante EE.UU.

Tridente ganador

En la foto aparecen la mexicana Risper Biyaki (2°) y las canadienses Natasha Wodak (1°) y Rachel Cliff (3°). Las corredoras se subieron al podio en la prueba de Atletismo 10000 metros.

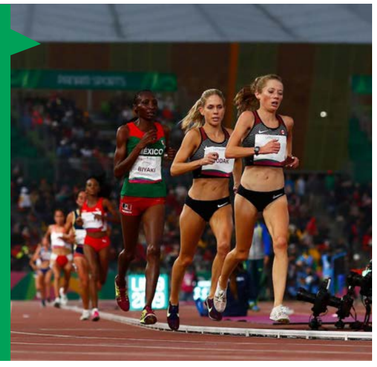

Dura como una piedra

Anne Stone, de Estados Unidos, fue la campeona en Esgrima Sable Femenino. Derrotó en la semifinal (en la foto) a Charlotte Page, de Canadá, y en la final venció a la argentina María Maurice.

Como un delfín en el agua

Delfina Pignatiello celebró con el alma su gran logro: se quedó con el primer puesto en Natación 400m Libre. Las canadienses Danica Ludlow (2°) y Alyson Ackman (3°) completaron el podio.

A celebrar con música disco

La cubana Yaimé Pérez no solo se llevó el Oro en Lanzamiento de Disco. Con su nueva marca de 66.58 metros, también se adjudicó el nuevo récord Panamericano.

FINALES DE ORO

Continúan las premiaciones en Lima 2019. Hoy se entegarán 16 medallas doradas de 4 disciplinas.

Atletismo
Estadio Atlético VIDENA
3:40 p.m. Salto de Longitud Masculino
4:00 p.m. 800m Femenino
4:40 p.m. 100m Femenino
4:52 p.m. 100m Masculino
5:50 p.m. Lanzamiento de Bala Masculino
7:40 p.m. 1500m Masculino

Ciclismo de Ruta
Circuito San Miguel
9:00 a.m. Contratiempo Individual Femenino
11:30 a.m. Contratiempo Individual Masculino

Ecuestre
Escuela de Equitación del Ejército
2:00 p.m. Salto por Equipo

Esgrima
Centro de Convenciones de Lima
6:10 p.m. Espada Femenino
6:45 p.m. Sable Masculino

Lucha | Coliseo Miguel Grau
4:30 p.m. a 8:00 p.m.
Greco 60 kg Masculino
Greco 67 kg Masculino
Greco 77 kg Masculino
Greco 87 kg Masculino
Greco 97 kg Masculino

Natación
Centro Acuático Videna
8:35 p.m. 200m Estilo Libre Femenino
8:45 p.m. 200m Libre Masculino
9:02 p.m. 100m Mariposa Femenino
9:18 p.m. 100m Mariposa Masculino
9:35 p.m. 200m Dorso Femenino
9:53 p.m. 200m Dorso Masculino
10:07 p.m. 4x100 Relevo Libre Mixto

Ráquetbol
Coliseo Miguel Grau
10:00 a.m. a 2:00 p.m.
Dobles Masculino
Dobles Femenino
Individual Masculino
Individual Femenino

Tenis de Mesa
Polideportivo 3 VIDENA
6:00 p.m. Individual Femenino
7:15 p.m. Individual Masculino

Hockey

Las Leonas están en la final y son las favoritas para ganar el Oro en Hockey. Este viernes buscarán la gloria ante Canadá

Con un gol de Carla Rebecchi y un doblete de Julieta Jankunas, Argentina inscribió su nombre en la final del Hockey Femenino. Las Leonas apelaron a su jerarquía para vencer por 3-1 a Chile, que nunca bajó los brazos en el Polideportivo Villa María del Triunfo. Este viernes, a partir de las 3:15 p.m., Argentina se medirá a Canadá por el oro.

El equipo albiceleste salió con todo y a los 3' ya ganaba 1-0. Sin embargo, Chile se plantó en defensa y Las Leonas sufrieron para para aumentar el marcador. Recién en el tercer cuarto llegó el 2-0 gracias a un tanto de Julieta Jankunas.

El cuadro rojo no claudicó y fue en busca del descuento: lo encontró mediante Denise Krimerman, pero la ilusión de conseguir el empate se diluyó. El gol del 3-1 definitivo y que le permitió a Argentina avanzar a la final lo marcó, una vez más, Julieta Jankunas.

Este viernes, a partir de las 3:15 p.m. Las Leonas saldrán a rugir con todas sus fuerzas ante Canadá, que sorpresivamente derrotó a los Estados Unidos (2-0) en la otra semifinal.

RESULTADOS

/// COMPETENCIAS DEL 6 DE AGOSTO 2019 ///

ATLETISMO DISCO MASCULINO
1 A. Dacres (JAM)
2 J. Smikle (JAM)
3 R. Jagers III (USA)

ATLETISMO 10000M FEMENINO
1 N. Wodak (CAN)
2 R. Biyaki (MEX)
3 R. Cliff (CAN)

ATLETISMO LONGITUD FEMENINO
1 C. Malone (IVB)
2 K. Orji (USA)
3 T. Hickling (JAM)

ATLETISMO DISCO FEMENINO
1 Y. Pérez (CUB)
2 A. Oliveira (BRA)
3 F. Borges (BRA)

ATLETISMO 5000M MASCULINO
1 F. Martínez (MEX)
2 A. Santos (BRA)
3 C. Díaz (CHI)

ESGRIMA FLORETE INDIVIDUAL MASCULINO
1 G. Meinhardt (USA)
2 G. Alarcón (CHI)
3 M. Van Haaster (CAN)
3 R. Imboden (USA)

ESGRIMA SABLE INDIVIDUAL FEMENINO
1 A. Stone (USA)
2 M. Pérez (ARG)
3 A. Benítez (VEN)
3 G. Page (CAN)

TENIS DE MESA DOBLES FEMENINO
1 Puerto Rico
2 EE. UU.

TENIS DE MESA DOBLES MASCULINO
1 Brasil
2 Argentina

NATACIÓN 400M LIBRE FEMENINO
1 D. Pignatiello (ARG)
2 D. Ludlow (CAN)
3 A. Ackman (CAN)

NATACIÓN 400M LIBRE MASCULINO
1 A. Abruzzo (USA)
2 F. Muhlenberg (BRA)
3 L. Lopes (BRA)

NATACIÓN 100M PECHO FEMENINO
1 A. Lazor (USA)
2 J. Sebastian (ARG)
3 F. Knelson (CAN)

NATACIÓN 100M PECHO MASCULINO
1 J. Gomes (BRA)
2 C. Miller (USA)
3 K. Cordes (USA)

NATACIÓN 200M MARIPOSA FEMENINO
1 V. Bardach (ARG)
2 M. Harvey (CAN)
3 M. Small (USA)

NATACIÓN 200M MARIPOSA MASCULINO
1 L. Gomes (BRA)
2 S. Pomajevich (USA)
3 J. Gómez (COL)

NATACIÓN 4X100 POSTA LIBRE FEMENINO
1 EE. UU.
2 Brasil
3 Canadá

NATACIÓN 4X100 POSTA LIBRE MASCULINO
1 Brasil
2 EE. UU.
3 México

MIRA EL RESTO DE RESULTADOS AQUÍ

LEYENDA: **ORO / PLATA / BRONCE**

CULTURAYMI

Está hecha con la técnica de la cerámica al frío y se ofrece a 15 soles en el stand 39 de la Feria de Artesanía del Parque de la Exposición

Las Cárceles Productivas del Instituto Nacional Penitenciario (INPE) se encuentran presentes en el stand número 39 de Culturaymi, el programa cultural de Lima 2019, ubicado dentro de la Feria Nacional de Artesanía "De nuestras manos".

Ahí están expuestas diversas estatuillas de la mascota oficial de Lima 2019, Milco, elaboradas por los presos con la técnica de la cerámica al frío. Las de cuerpo entero miden 20 centímetros y presentan a la mascota en distintos diseños: con la Antorcha, jugando Fútbol, Voleibol o surfeando.

El INPE y el Comité Organizador Lima 2019 firmaron un convenio para ceder gratuitamente la marca y los signos distintivos de Milco en los trabajos que realizan, y que luego venden los internos de los diferentes penales del país.

Jéssica Guzmán, colaboradora del INPE, indicó que existe gran demanda por parte de los asistentes, ya que hasta el momento se han vendido más de 600 unidades. "Todos se van felices con su Milco, satisfechos por el trabajo realizado en los penales y, sobre todo, por la calidad del producto", detalló.

Además, los Milcos en cerámica también están disponibles en las diversas sedes deportivas de Lima 2019. Si usted quiere llevar a su casa este lindo recuerdo de los Juegos y apoyar al Programa Cárceles Productivas, lo puede adquirir a solo 15 soles. Las ganancias irán destinadas a los internos, a quienes les servirá para su propio sustento y el de sus familias.

El emoliente que calienta lima 2019

El emoliente, esa bebida tradicional e ideal para los días de intenso frío, también tiene su espacio en el Culturaymi, en donde el público la disfruta en sus diferentes variedades.

Fabiana Núñez, encargada del stand, contó que se ofrece al público la versión tradicional, hecha con linaza, cebada y otras hierbas, además de limón y miel, pero que, para ser innovadores, también se ha puesto a disposición un emoliente frutado con sabores para elegir: uva borgoña, arándano, mango, camu camu, fresa y maracuyá son las variedades con más demanda.

Si usted quiere disfrutar de otra experiencia, también puede probar el emoliente aromático, hecho con hierba luisa, menta, eucalipto y cedrón, o degustar los emolientes especiales, como el de invierno, el détox, el relax o el forte.

Emolientes para combatir el frío.

Lima2019 CULTURAYMI PROGRAMA CULTURAL

HOY

Parque de la Exposición (Av. 28 de julio con Garcilaso de la Vega). Ingreso Libre

Tourista hoy en escenario Milco.

JUGAMOS TODOS

6:00 pm Documental: Lima Grita
7:30 pm Conversatorio "Lima Grita"
8:00 pm Concierto: El lazo invisible
8:40 pm Concierto Veronik
9:20 pm AtomoSynth
10:00 pm Concierto: Dante González

ESCENARIO MILCO

7.00 pm Laikamorí
7.45 pm Moldes
8.45 pm Theremyn_4
9.50 pm Tourista

Tourista hoy en escenario Milco.

Chequea más actividades en www.lima2019.pe/programa-cultural

LIMA 2019 AGRADECE A

PATROCINADORES ORO

PATROCINADORES PLATA

PATROCINADORES BRONCE

¡Síguenos! /lima2019juegos /lima2019juegos @Lima2019Juegos /lima2019juegos Juegos Lima 2019

#LaVillaEsBella

La fiesta continúa en Lima 2019 y tú puedes ser parte de ella: comparte tus fotos con el hashtag #LaVillaEsBella y aparece en nuestras redes sociales o boletín oficial.

¿QUIERES VER MÁS?

¡La vida en la Villa!

Disfruta de esta serie de actividades que traemos exclusivamente para ti.

TALLERES

Yoga | 9:00 a 9:30 a.m.
Lugar: Salón de talleres del Centro de Entretenimiento

Pintura | 10:00 a 10:30 a.m.
Lugar: Carpa detrás del Club House

Danza Típica | 11:00 a 11:30 a.m.
Lugar: Salón de talleres del Centro de Entretenimiento

ACTIVIDADES

Flashmob | 1:30 a 2:30 p.m.
Lugar: Zona internacional y residencial

Danza de Dragones | 3:00 a 4:00 p.m.
Lugar: Zona internacional y residencial

CONCIERTOS

The Glammers | 6:00 a 7:00 p.m.
Lugar: Zona Internacional

Bareto | 7:00 a 8:30 p.m.
Lugar: Zona Internacional

ESPACIO MULTIRELIGIOSO

Misa | 7:00 y 10:00 a.m.
Padre: Fernando Urbina | David Bertinetti

ENGLISH:

WORKSHOPS

Yoga
9:00 to 9:30 a.m.
Location:
Entertainment Center Workshop Hall

Dance
11:00 to 11:30 a.m.
Location: Tent located behind the Club House

ACTIVITIES

Dragons Dance
1:30 to 2:30 p.m.
Location: International and residential area

Dance percussion group | 3:00 to 4:00 p.m.
Location: International and residential area

CONCERTS

ZEN | 7:00 to 8:30 p.m.
Location: International Zone

Carlos Palma
8:30 to 9:00 p.m.
Location: International Zone

MULTI-RELIGIOUS SPACE

Mass (tomorrow)
7:00 a.m. and 10:00 a.m.
Pastor: Fernando Urbina | David Bertinetti